

CON IL PATROCINIO DI:



MINISTERO DELL'AMBIENTE  
E DELLA TUTELA DEL TERRITORIO E DEL MARE



ISPRA  
Istituto Superiore per la Protezione  
e la Ricerca Ambientale



COMUNE DI BOLOGNA  
Quartiere San Vitale



Città di Sasso Marconi



Canistupus Italia



ACCADEMIA BELLE ARTI  
BOLOGNA

SI RINGRAZIANO INOLTRE PER LA PREZIOSA COLLABORAZIONE:  
EPSON ITALIA, POPcult, COOP ADRIATICA, ALCE NERO,  
ISTITUTO ALBERGHIERO B.SCAPPI, MICHELE RIFFALDI, EGG PROJECT.

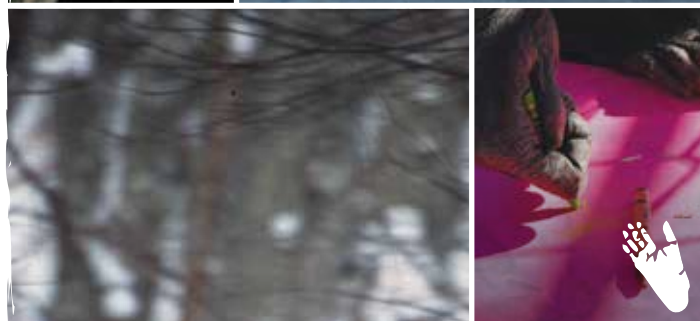

# Impronte d'autore

IL CENTRO MONTE ADONE SI RACCONTA

**ESPOSIZIONE** ] CON LA STRAORDINARIA PARTECIPAZIONE  
DEL FOTOGRAFO NATURALISTA  
FOTOGRAFICO-ARTISTICA ] STEFANO UNTERTHINER

**9-20 FEBBRAIO 2013 // TEDOFRA ARTGALLERY**  
ORARIO 10.30 // 18.00 – MARTEDÌ E SABATO 10.30 // 21.00

INGRESSO LIBERO



ASSOCIAZIONE ONLUS  
CENTRO TUTELA E RICERCA  
FAUNA ESOTICA E SELVATICA  
MONTE ADONE

VIA BRENTO, 9  
SASSO MARCONI (BO)

PER INFO E ORARI: [WWW.CENTROTUTELAFUNA.ORG](http://WWW.CENTROTUTELAFUNA.ORG)  
INFO@CENTROTUTELAFUNA.ORG - TEL. 051/847600

*"L'attività della nostra associazione è mirata a far sì che tutti gli animali possano godere della dignità e del rispetto che sono loro dovuti."*



GRAFICA: EGG PROJECT - BRESCIA



**APERTURA**  
10.30/18.00  
MARTEDÌ E SABATO  
10.30/21.00  
**TEDOFRA**  
ARTGALLERY  
VIA BELLE ARTI, 50  
BOLOGNA  
[WWW.GALLERIATEDOFRA.IT](http://WWW.GALLERIATEDOFRA.IT)

# Impronte d'autore



IMPRONTE D'AUTORE METTE IN MOSTRA IL DIALOGO SENZA CONFINI TRA UOMO E ANIMALE, NEL SUO ARMONIOSO ALTERNARSI NEL RUOLO DI AUTORE, SPETTATORE E SOGGETTO.

Nata come tributo ai **VENT'ANNI** di attività del **Centro Tutela e Ricerca Fauna Esotica e Selvatica – Monte Adone** per la salvaguardia della fauna esotica e selvatica, la mostra è l'occasione per presentare alcuni progetti dell'associazione attraverso fotografie, video e documentari.

L'esposizione vanta alcuni prestigiosi scatti del noto fotografo naturalista **STEFANO UNTERTHINER** che ritraggono dodici animali a rischio d'estinzione, simbolo di un patrimonio comune da salvaguardare e testimoni del nuovo e importante Progetto Lupo Monte Adone promosso dal Centro Tutela proprio in favore della specie **Canis lupus**. Sarà inoltre possibile fare un vero e proprio viaggio attraverso l'arte e la creatività degli **scimpanzé**: un'intera sala infatti sarà dedicata ai disegni realizzati dagli scimpanzé stessi.

Queste opere divengono l'occasione per promuovere le iniziative **"Progetto Lupo Monte Adone"** e **"Progetto Scimpanzé"**, sviluppate dal Centro, nelle quali gli obiettivi sono mirati alla salvaguardia e al benessere di queste specie.

*Durante la mostra e i convegni saranno proiettati video dall'archivio storico del Centro e immagini realizzate da POPcult.*



*Caterina e Lucy,  
ospiti del Centro Tutela e  
Ricerca Fauna Esotica e  
Selvatica Monte Adone*

# Le Conferenze

## IL LUPO E LO SCIMPANZÈ

Impronte d'autore prevede anche **DUE CONFERENZE**, che si terranno presso l'Aula Magna dell'Accademia delle Belle Arti in via Belle Arti, 54 a Bologna.

**SABATO 9 FEBBRAIO 2013 // ORE 15.30 - 19,00**

## 🐾 Chi ha paura del Lupo?

Alla scoperta di un predatore misterioso.  
Attività e progetti del Centro Monte Adone.

*Saluto di benvenuto di Maria Luisa Bargossi - Responsabile Servizio Territorio Rurale e Attività Faunistico-venatorie Regione Emilia Romagna*

### Relatori

Davide Palumbo – *Biologo BIOSFERA*

Ettore Randi – *Direttore I.S.P.R.A. Sez.*

*Ozzano dell'Emilia (Bo)*

Elisa Berti – *Responsabile gestione Centro Tutela Fauna Monte Adone*

Stefano Unterthiner – *Fotografo naturalista e zoologo*  
Lorenzo Rigacci – *Biologo Servizio Tutela e Sviluppo Fauna - Provincia di Bologna*

Dario Martelli – *Ispettore Capo Corpo Polizia Provinciale Bologna*

Duccio Berzi – *Tecnico Faunistico Canis Lupus Italia*

**DOMENICA 10 FEBBRAIO 2013 // ORE 10.30 - 13.30**

## 🐾 Scimpanzè e Uomini

Alla scoperta di uno dei primati più vicini all'uomo.  
Attività e progetti del Centro Monte Adone.

### Relatori

Davide Palumbo – *Biologo BIOSFERA*

Marco Fiori – *Sovr. N.O.C. Corpo Forestale dello Stato di Roma*

Mirca Negrini – *Presidente Centro Tutela Fauna Monte Adone*

Miriam Zizzo – *Naturalista Referente Ricerca Centro Tutela Fauna Monte Adone*

**LE FOTOGRAFIE DELLA MOSTRA SONO DI: STEFANO UNTERTHINER, GUILLAUME LERAY, PAOLO TARANTO, ANDREA DALPIAN, ALBERTO TOVOLI, FRANCESCO DE GASPERIS, MICHELE RIFFALDI E FAUSTO GIORDANO.**